UN ORDRE MOBILISÉ SUR TOUS LES TERRITOIRES

De nombreuses initiatives sont nées localement, au plus fort de la crise sanitaire. Les conseils départementaux et régionaux de l'Ordre les ont recensées, parfois organisées sur le terrain et ont épaulé les professionnels de santé de leur territoire.
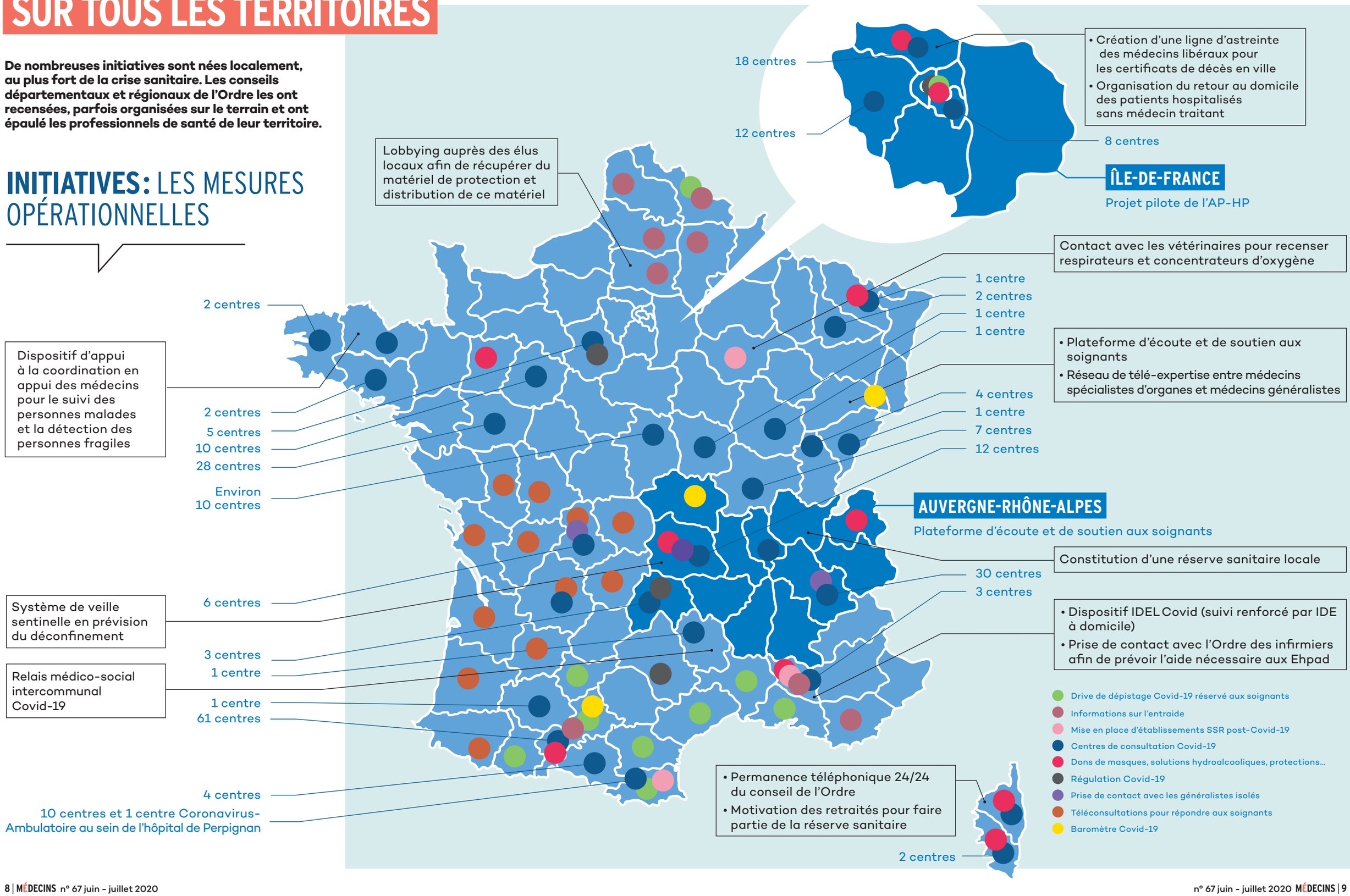
INITIATIVES : LES MESURES OPÉRATIONNELLES